

Import af patientfortegnelse i MedWin

1)

Først skal patientfortegnelsen hentes fra Sygesikringsportalen på sundhed.dk

Det er vigtigt at bruge ”Patientfortegnelse – Gammelt format”

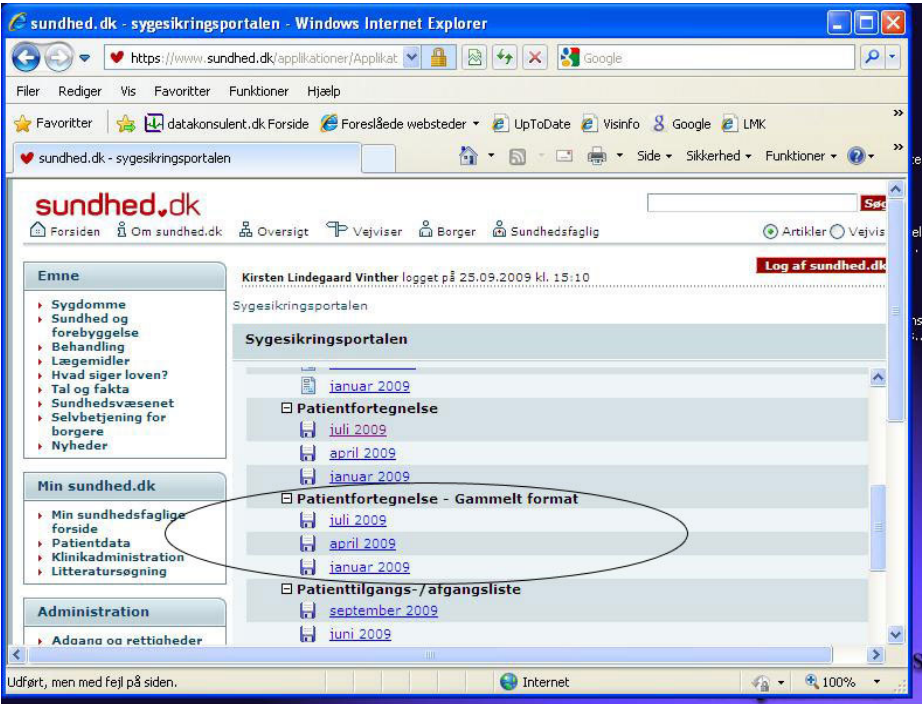

Højreklik på den fil du vil have importeret, og gem den på et kendt sted på din computer f.eks. på Skrivebordet.

2)

I din MedWin skal du under ”Kartoteker” klikke på ”Vedligeholdelse”

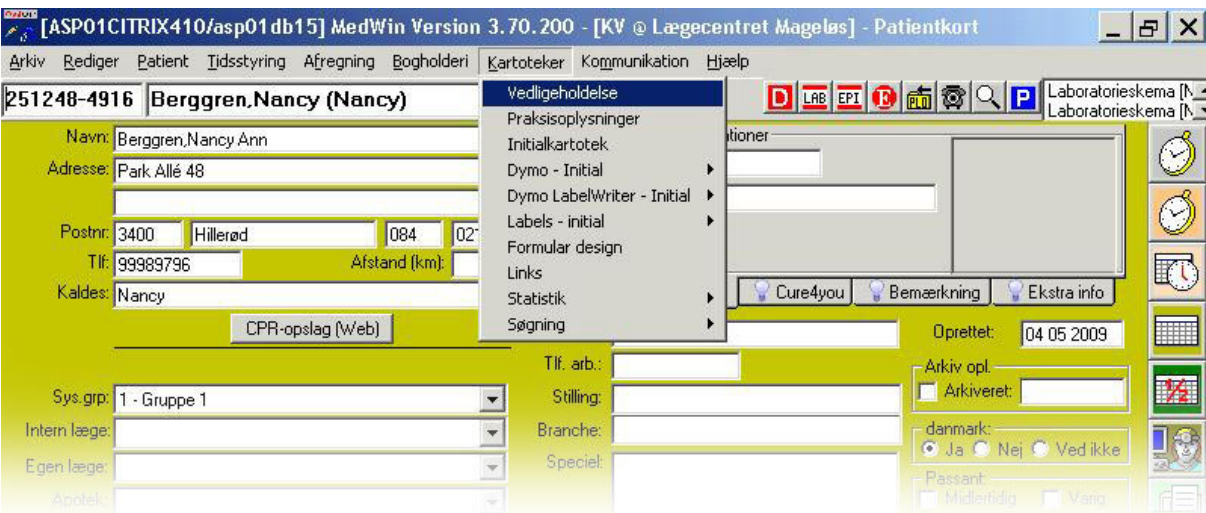

3)

I Vedligeholdelses-programmet skal du under ”Kartoteker”- ”Patienter” klikke på ”Import af sygesikringsdiskette”.

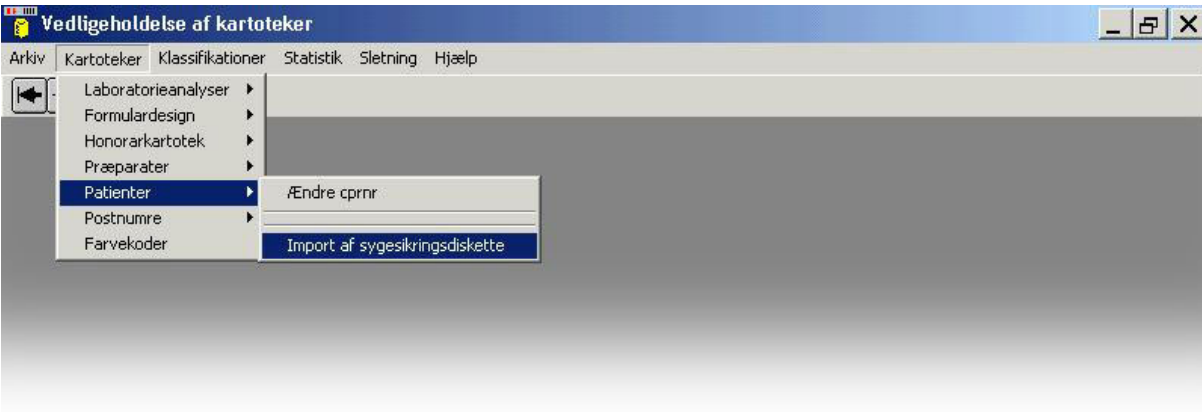

Du skal nu finde filen du gemte under download fra Sygesikringsportalen og dobbeltklikke på filen.

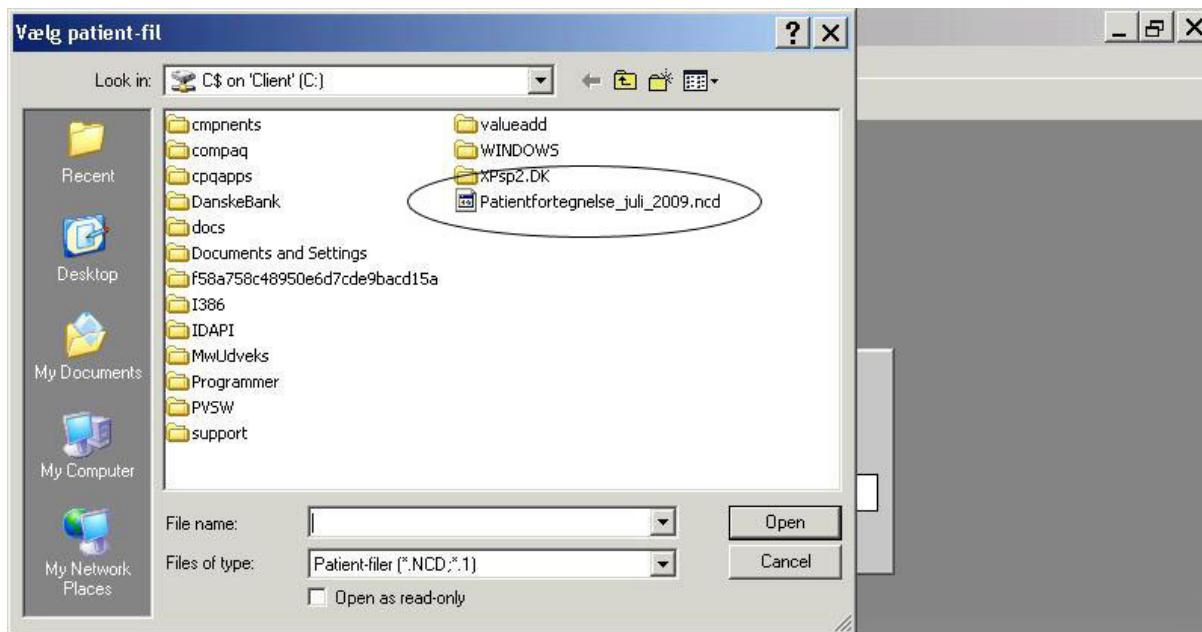

Din patientfortegnelse bliver derefter indlæst og du kan derefter lukke MedWin-vedligeholdelsesprogrammet og evt. slette filen fra dit skrivebord.